

最新物流機器・システム・情報が一堂に集結!



Logis-Tech Tokyo 2023

INNOVATION EXPO

The 3rd

～知恵と技術を集結し、2024年問題を解決する～



出展のご案内

申込期限 | 2023年4月28日【金】

但し、
予定ブース数に
達し次第受付終了!

会期 2023年9月13日(水)～15日(金) 10:00～17:00

会場 東京ビッグサイト(東京国際展示場) 西展示棟

主催

一般社団法人 日本産業機械工業会

一般社団法人 日本運搬車両機器協会

公益社団法人 日本ロジスティクスシステム協会

一般社団法人 日本産業車両協会

一般社団法人 日本物流システム機器協会

一般社団法人 日本能率協会

一般社団法人 日本パレット協会

物流展



<https://www.logis-tech-tokyo.gr.jp/ie/>

知恵と技術を集結し、2024年問題を解決する!

昨今、ECの拡大による宅配便の急増や、多品種・小ロット輸送の増加により、トラックの積載効率の低下を起因とする物流コストの上昇が深刻化しています。あわせて、少子高齢化による構造的かつ長時間労働の慢性化という課題を抱えるトラックドライバー不足は、容易に解消できない根深い課題です。

働き方改革関連法によって2024年4月1日以降、トラックドライバーに時間外労働の上限規制が適用されます。その結果、労働環境が改善される一方で、ドライバーの収入減少を招く可能性も示唆されています。

ロジスティクスが企業競争力を左右する要所となっている今、これらの課題に早急に対処していかなければ、いずれモノが運べなくなることで、成長を制約する重大な要因となり、物流危機を起こしかねません。

このような**ドライバー不足を解消**すべく、企業はサプライチェーンの**構造改革**や**企業間の協調・連携による物流の効率化**を徹底しなければなりません。ロジスティクス・物流に関わるあらゆる**技術、知識、情報を集約、フル活用し、経営の変革を促進することを目的**に「国際物流総合展2023 第3回 INNOVATION EXPO」を開催します。

2024年問題の解決に向け、活発なビジネス交流、商談機会を提供し、新たなビジネスを生み出す場となる本展にぜひ積極的なご出展、ご参加をお願いいたします。

開催概要

名称	国際物流総合展2023 第3回 INNOVATION EXPO		
テーマ	知恵と技術を集結し、2024年問題を解決する		
目的	内外の最新物流機器・システム・情報等のソフトとハードを一堂に結集し、 交易振興・技術の向上・情報の提供・人的交流等を促進することを目的とする。		
会期	2023年9月13日(水)～15日(金) 10:00～17:00	会場	東京ビッグサイト(東京国際展示場) 西展示棟
主催	一般社団法人日本産業機械工業会 一般社団法人日本産業車両協会 一般社団法人日本パレット協会 一般社団法人日本運搬車両機器協会 一般社団法人日本物流システム機器協会 公益社団法人日本ロジスティクスシステム協会 一般社団法人日本能率協会	展示予定規模	300社／1,000ブース (「第2回 INNOVATION EXPO」実績:249社・団体／686ブース)
		来場登録予定者数	30,000名 (「第2回 INNOVATION EXPO」実績:17,841名)
		入場登録料	¥3,000 (※招待状・事前登録証をご持参の方は無料)
協賛	関連団体へ申請予定		

来場対象

国内外の全産業にわたる経営層、ロジスティクス・物流、生産・技術、開発・設計、マーケティング・調査、情報システム、営業・企画、購買・仕入などの責任者・関係者および行政機関・団体・学校等の関係者

- 運輸・倉庫
- 小売・卸売・商社
- 機械・精密機械
- 輸送用機器
- 電気・電子
- 医薬・化粧品
- 紙・パルプ
- 繊維・アパレル
- 情報・サービス
- 鉄鋼・金属
- 化学・エネルギー
- 建設・土木
- 通販
- 出版
- 食品
- 官庁・団体・学校

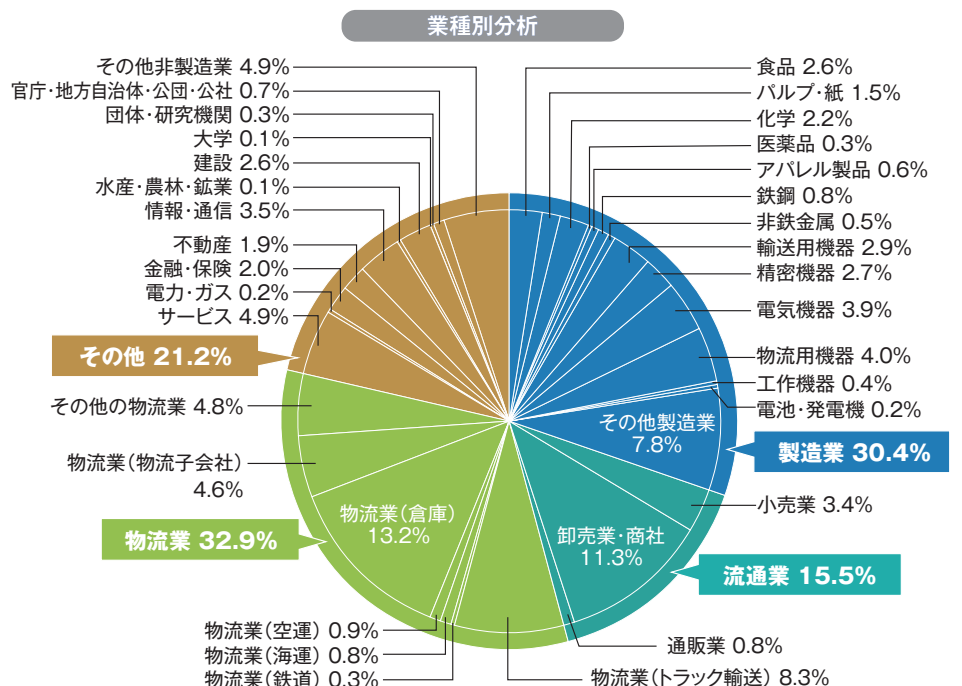
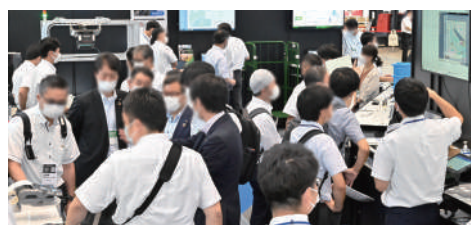

*国際物流総合展2021 第2回 INNOVATION EXPO 実績

ご出展のメリット

—なぜ、「国際物流総合展」が選ばれるか?—

1 業界内での認知度が高い物流専門展示会!

業界のリーディングカンパニーを会員に持つ、専門7団体が合同主催する展示会で、業界での知名度は圧倒的です!
また、業界のトレンドを捉えた「企画コーナー」や「フォーラム」、出展者による「プレゼンテーションセミナー」など、来場者にとって魅力ある企画を併催することで、圧巻の動員力を誇ります!



2 「総合展」ならではの幅広い出展製品分野・来場者層

業界初参入の企業からリーディングカンパニーまで、幅広い出展者が、様々な製品・ソリューションの情報発信を行うため、様々な業種・職種・役職の来場者に出会うことができます。出展者相互の商談も活発で、ご出展いただくこと自体が、業界内での認知度や企業価値の向上につながり、業界参入後間もない企業にとっても、その成長に繋がる発見や出会いが見込めます!

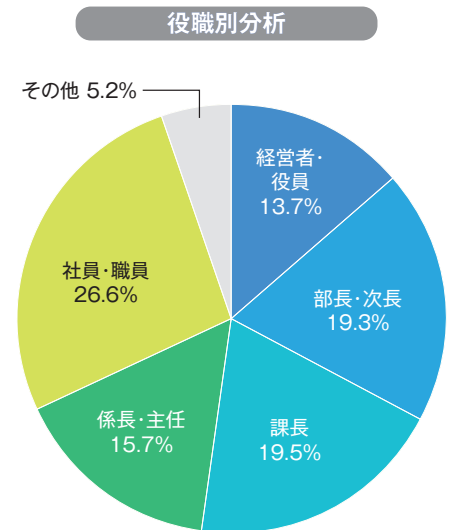
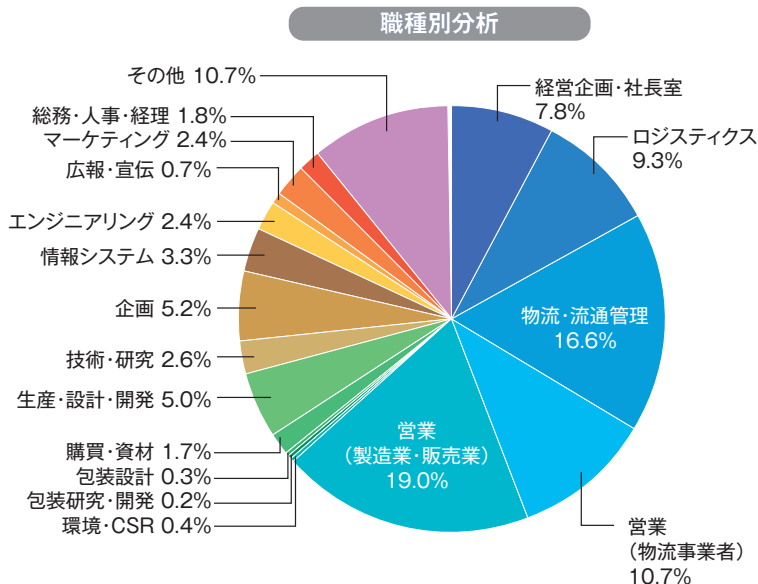

*国際物流総合展2021 第2回 INNOVATION EXPO 実績

3 リアル展示会+バーチャル展示会の“ハイブリッド展示会”!

会期前から会期後も利用できる「バーチャル物流展」では、距離や時間に捉われない商談機会もご提供します。

バーチャル物流展

「バーチャル物流展」の特徴

- 9月のリアル展示会終了後も、継続して業界関係者に情報提供が可能!
- 国内外の業界関係者とのコンタクトを実現!
- 期間中は製品案内や動画を何度でもアップロード可能!
- 貴社ページの閲覧者や資料ダウンロード者の情報をご提供!

※本展出展者は「バーチャル物流展」の基本サービスの利用にあたって別途料金は発生しません(一部サービスは、有料でのご提供となります)。

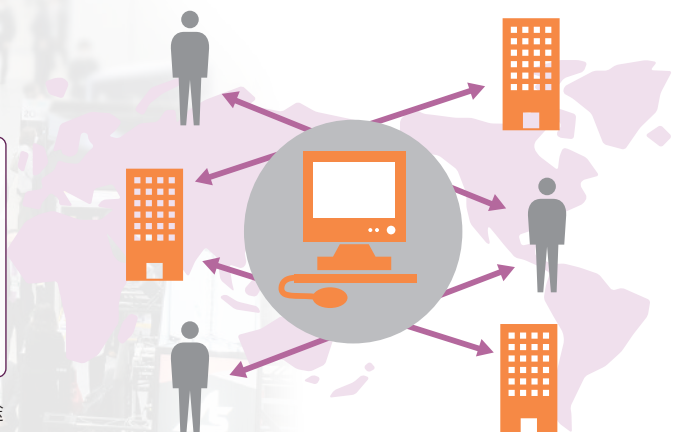

出展対象

【会場ゾーニング】 希望する出展ゾーンをお選びいただけます(1つのみ)。

※イメージです。レイアウト調整で変更になる可能性があります。

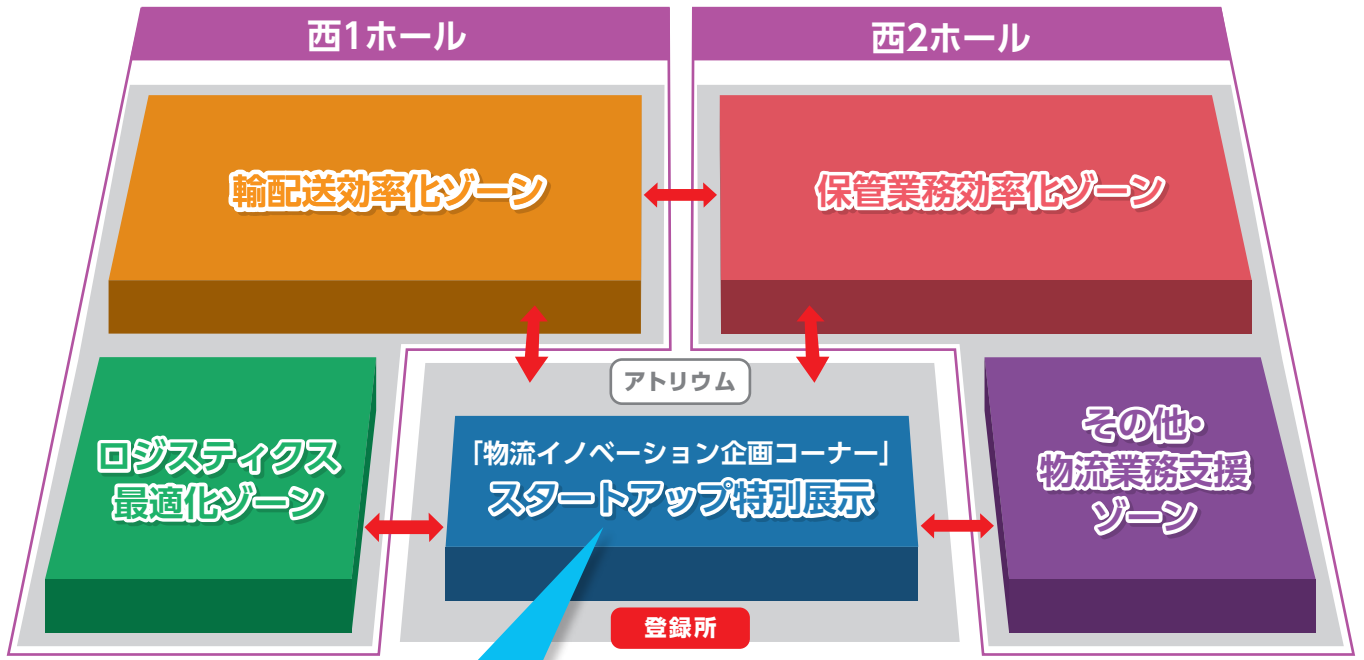

「スタートアップ企業」の条件に適合する場合は特別料金で出展できます!
 詳細は事務局までお問い合わせください。

「スタートアップ特別展示」エリアへの出展条件
 ● 法人化して5年以内の会社(出展申込時を起算)
 ※先着20ブース限定(上限に達し次第受付終了) ※1社2ブースまで申込み可 ※法人登記簿のデータご提出をお願いします。
 ※会場内「アトリウム」での出展となるため重量物や車両搬入、装飾時のアンカー打設は不可
 ※展示内容によっては、ご出展について事務局よりご相談させていただく場合がございますのでご了承ください。

【出展製品カテゴリー】

- **保管機器システム**
自動倉庫 棚 移動棚 回転棚 その他
- **仕分けシステム**
仕分け機器 その他
- **ピッキングシステム**
ピッキングカート デジタルピッキング その他
- **搬送システム**
コンベヤ バレタイザ・デパレタイザ テーブルリフト クレーン
ドックボード チェンブロック その他
- **産業車両**
フォークリフト 無人搬送車 高所作業車
フォークリフト・クレーン用アタッチメント その他
- **運搬車両**
運搬車両 台車 キャスタ その他
- **パレット・コンテナ**
パレット コンテナ(輸送・包装) 荷崩れ防止装置
フレキシブルコンテナ パレット洗浄機 その他
- **サードパーティロジスティクス**
ロジスティクスソリューション ロジスティクスコンサルティング その他
- **トラック**
各種トラック 各種関連機器・部品(タコグラフ、ドライブレコーダー、
アルコールチェッカー、タイヤなど) その他
- **物流機器部品**
モータ インバータ タイヤ ベルト 変速機 ベアリング その他
- **エンジニアリング・コンサルティング**
ロジスティクスエンジニアリング インテグレートドシステム
シミュレーション スケジューリングシステム その他
- **物流施設開発・投資**
- **情報機器・ソフトウェア**
ICタグ(RFID) バーコード IDシステム プリンタ スキャナ センサ
ラベリングシステム POSシステム EDIシステム SCM/SCEM
受発注管理システム 入荷/出荷システム 在庫管理システム
輸送・配車・配送システム 運行管理システム ERP
物流コスト管理システム 流通加工支援システム 管理分析システム
ITS/移動体通信システム 求車求荷システム その他
- **保管・輸送サービス**
複合一貫輸送システム 輸送・流通サービス 流通加工
物流業務要員派遣サービス その他
- **企業誘致、空港港湾利用促進**
- **包装システム**
包装資材 包装機械 包装デザイン・サービス
- **物流業務支援製品・サービス**
安全・衛生関連製品 作業改善/環境改善 清掃・メンテナンス機器
その他
- **リスクマネジメント**
耐震・免震・制震器具/技術 転倒防止器具 地盤改良 地震保険
緊急地震速報 自家発電装置・システム 蓄電池 無停電電源装置
感染症対策 仮設テント・施設 クラウド構築サービス
リスクコンサルティング など
- **出版・団体**



国際物流総合展2023 第3回 INNOVATION EXPO 出展要綱

基礎ブース(1ブース例)

(1ブース:間口2.97m×奥行2.97m×高さ2.7m)

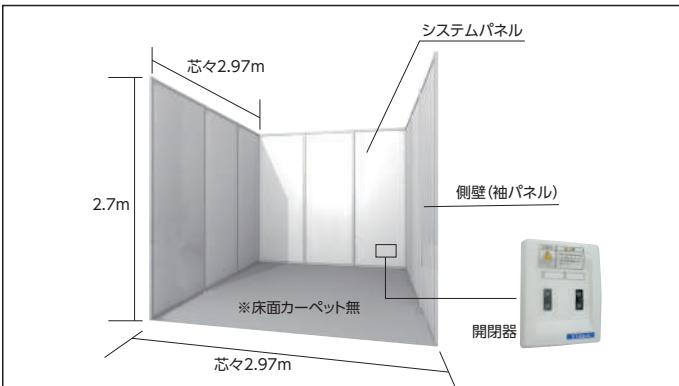

基礎ブースに含まれるもの

- 後壁・側壁 (システムパネル仕様・白ビニール仕上げ)
- 電気工事費 (100V/300Wまでの一次幹線工事費)

基礎ブースに含まれないもの(例)

- 社名板
- カーペット
- コンセント工事(電気二次配線工事)
- 電気使用料
- 水道・ガス工事など

給排水・ガス設備

幹線工事および二次側(ブース内)配管工事と水道・ガス使用料は、出展者の負担となります。

コーナー(2面開放)ブース指定権

数量限定

本指定権をお申込みいただきますと、コーナー(2面開放)ブースをご用意いたします。なお、数に限りがありますので受付が出来ない場合もございます。

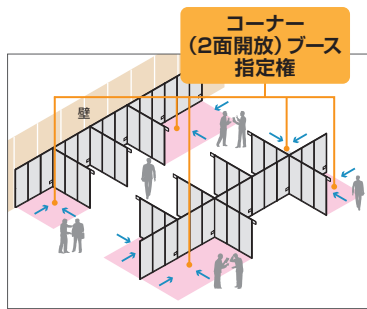

利用料金(税込)

¥88,000

※本オプションは1~2ブースの出展者のみお申込みいただけます。
※本展示会の開催期間最終日の消費税率を適用します。

出展ブース料金

(本展示会の開催期間最終日の消費税率を適用します)

区分		出展料金(税込)
主催団体会員	1ブース目	¥440,000
	2ブース目以降	¥385,000
会員外	1ブース目	¥517,000
	2ブース目以降	¥462,000

スタートアップ特別展示(出展には条件があります。詳細は本案内の中面をご覧ください。)

主催団体会員・会員外	1ブース	¥253,000
------------	------	----------

※主催団体会員は主催7団体の正会員および賛助会員とします。

出展申し込み方法

※本展ホームページをご確認ください
本展ホームページに掲載している出展申込書に必要事項をご記入・ご捺印のうえ事務局へご郵送ください。初めて出展お申し込みされる場合は、会社案内および出展予定製品のカタログを事務局までご郵送ください。なお、出展内容が本展の趣旨にそぐわない場合は、受付をお断りする場合がありますので、あらかじめご了承ください。

出展申込期限 2023年4月28日(金)

※ただし、予定ブース数になり次第、申込受付を締め切らせていただきます。

出展料金支払方法/支払期限

出展申込書にもとづき、事務局より請求書をお送りいたしますので、指定口座にお振り込みください。振込手数料は自社にてご負担ください。

出展料金支払期限 2023年5月31日(水)

※期限内にお支払いの無い場合は出展を取り消させていただきますことありますので、あらかじめご了承ください。

ブース位置の決定

各出展者のブース位置は、展示分野・ブース数、出展申込日、水・ガス使用の有無、床面(アンカーボルト埋め込み)工事の有無、出展製品等を勘案のうえ、会場ゾーニング計画に添って事務局が決定します。発表は出展準備ガイダンス(2023年6月中旬開催予定)にておこないます。

出展の取り消し

出展申込後の取り消し・解約は原則としてできません。万一、申込者の都合により取り消し・解約があった場合、下記キャンセル料をお支払いいただきます。

期限	キャンセル料
各申込期限の翌日から下記該当日前日	税抜出展料の50%
出展準備ガイダンス開催日または出展ブースレイアウト発表日以降	税抜出展料の100%

※出展ブース数の削減をする場合にも、出展申込の一部取り消し・解約とみなし、左記キャンセル料をお支払いいただきます。

パッケージディスプレイのご案内

事務局では、出展準備の効率化と装飾費の削減を考慮したパッケージプランを各種ご紹介しております。詳細は下記までお問い合わせください。

問い合わせ先 (株)工芸社 国際物流総合展 営業部 E-mail: expo@kogeisha.co.jp

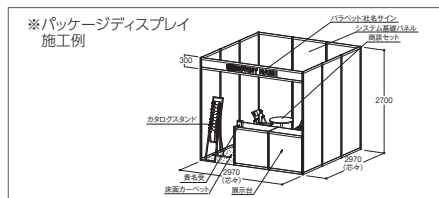

会期までの流れ(2023年スケジュール)



※1 締切日前でも予定ブース数になり次第、締め切らせていただきます。 ※2 ブースレイアウトの発表や規定の説明を行います。
※3 ブース装飾や電気、水、実演などの申請を行っていただきます。申請書類は、出展準備ガイダンスでご案内いたします。

出展規定 第10条(展示会開催の変更及び中止)の変更について

- 主催者は、天災地変、テロリズムの発生及び感染症のまん延その他の不可抗力および主催者の責めに帰しえない原因により、早期閉会、開催延期、規模縮小、会場の移転、または展示会の開催を中止する決定ができるものとします。
- 主催者は、開催規模、出展内容、来場者動員数等から予測して、展示会開催の趣旨・目的の達成が困難と判断した場合は、展示会の開催を中止する決定ができるものとします。
- (1)および(2)の場合、主催者は、これによって生じた出展者、またはその他の者の損害につき、責任を負いません。
- 主催者が、(1)に基づき、展示会を早期閉会、開催延期、規模縮小または会場を移転する決定をした場合であっても、出展者は出展ブース料及びオプション料(2面開放権及びパッケージディスプレイに関する費用など、出展ブース料以外で、主催者と出展者間の直接契約から発生した費用、以下出展ブース料と併せて「出展料」という。)の全額を支払うものとし、既に支払った出展料について主催者は返金しないものとします。
- ①主催者が、(1)または(2)に基づき、展示会の開催を中止する決定(以下「中止決定」という。)をした場合、同決定の時点で、当該展示会の出展料の全額を支払った出展者に限り、出展料(税込)の70%を主催者より返金するものとします(返金日は追ってご連絡)。返金の際に生じる振込手数料は主催者が負担いたします。
②主催者が中止決定をした時点で、出展者が当該展示会の出展料を支払っていなかった場合には、当該出展者は同展示会の出展料(税込)の30%を主催者に支払うこととします(振込手数料は出展者の負担とします)。

出展のお申し込み・お問い合わせ先
国際物流総合展事務局

■公益社団法人 日本ロジスティクスシステム協会(JILS) JILS総合研究所
〒105-0022 東京都港区海岸1-15-1 スズエベイシアム3階
TEL:03-3436-3191 FAX:03-3436-3190
E-mail:logis-tech@logistics.or.jp

■一般社団法人 日本能率協会(JMA) 産業振興センター
〒105-8522 東京都港区芝公園3-1-22
TEL:03-3434-3453 FAX:03-3434-8076
E-mail:logis-tech@jma.or.jp

